J. B. Duvernoy

25 DE STUDII ELEMENTARE

Opus 176

Pentru PIAN

PREVIZUALIZARE

GRAFOART

SCURTĂ BIOGRAFIE A COMPOZITORULUI

Jean Baptiste Duvernoy (cca. 1802-1880) a fost pianist şi compozitor francez. Duvernoy a fost profesor de pian la Conservatorul din Paris. În cei peste 50 de ani în care a activat, a scris peste 300 de lucrări. Cele mai importante şi cunoscute compoziţii ale sale sunt studiile pentru pian: *Şcoala mecanismului*, 15 studii opus 120 şi *25 de studii elementare*, opus 176. Duvernoy a compus numeroase studii pentru dezvoltarea dexterităţii, a virtuozităţii şi a tehnicii pianistice.

Studiile opus 176 sunt exerciţii scurte, care tratează o varietate de probleme ale pianistului începător, în special probleme de articulaţie, probleme legate de frazarea muzicală, dinamica muzicală şi diferenţierea temelor. Nivelul de dificultate este similar cu cel al studiilor de Czerny opus 599 şi 823 şi al studiilor uşoare de Köhler.

PREVIZUALIZARE

25 DE STUDII ELEMENTARE

Jean-Baptiste Duvernoy
Op. 176

Allegro moderato

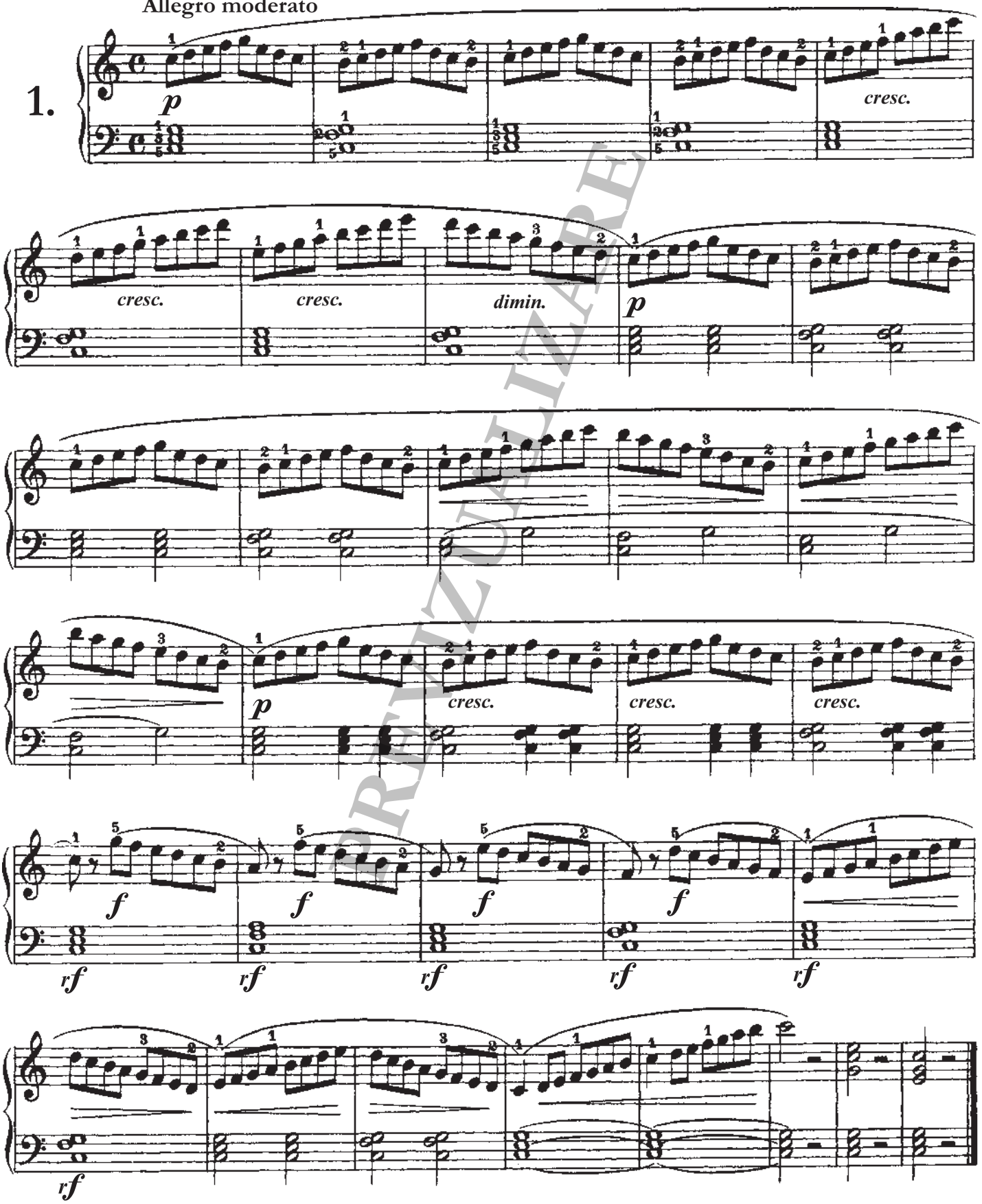

PREVIZUALIZARE

Allegro moderato

9.

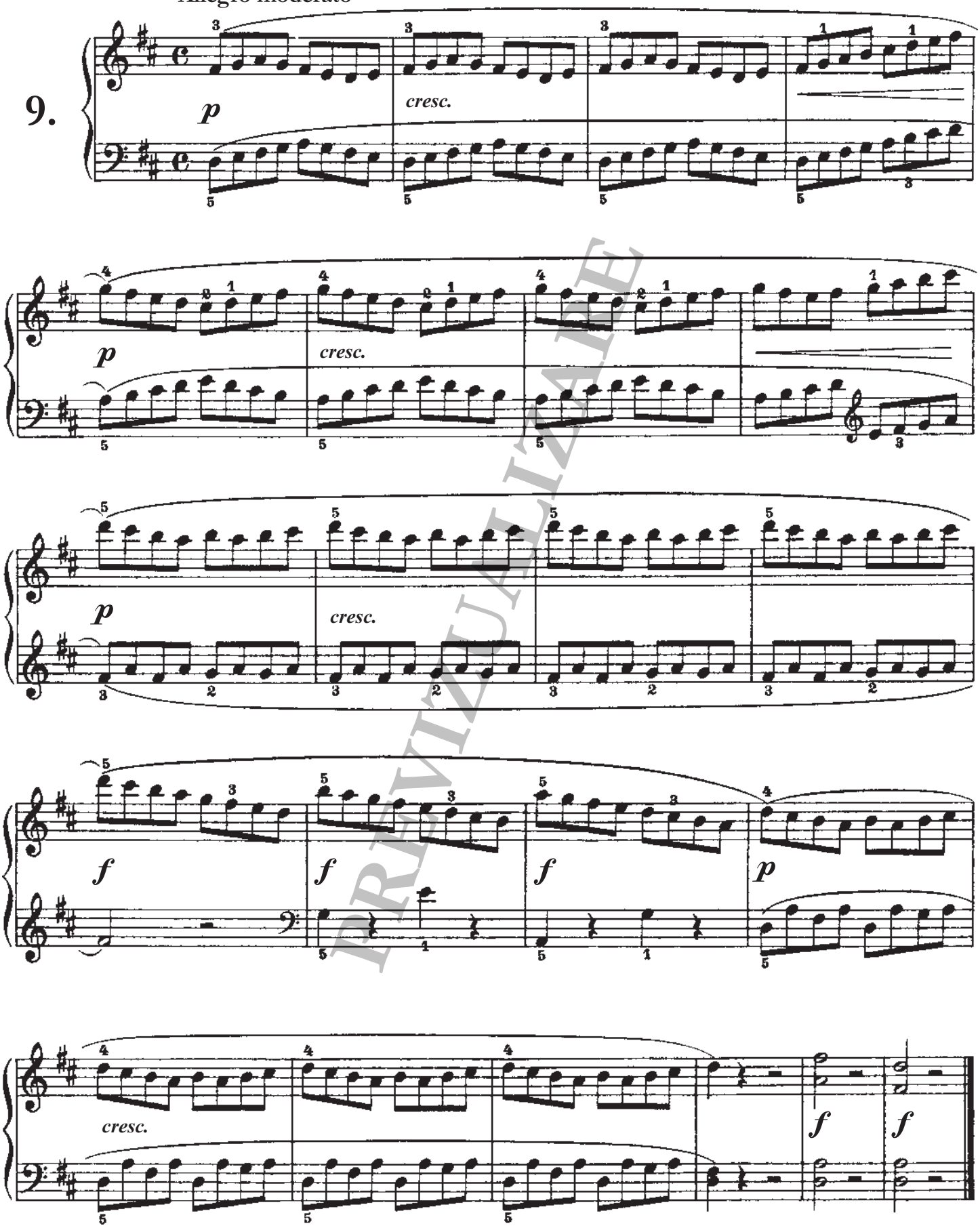

PREVIZUALIZARE

Allegro moderato

14.

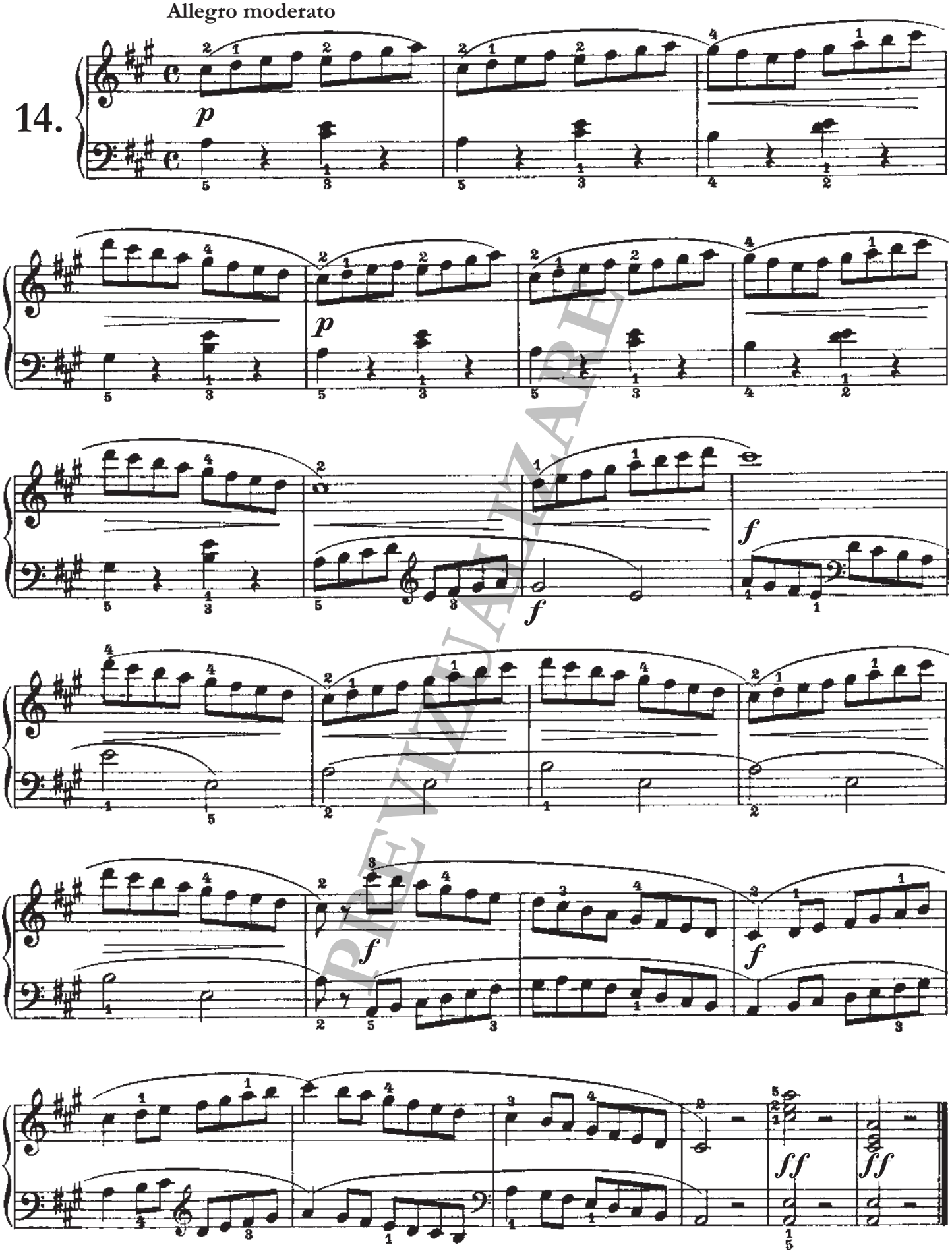

PREVIZUALIZARE

20.

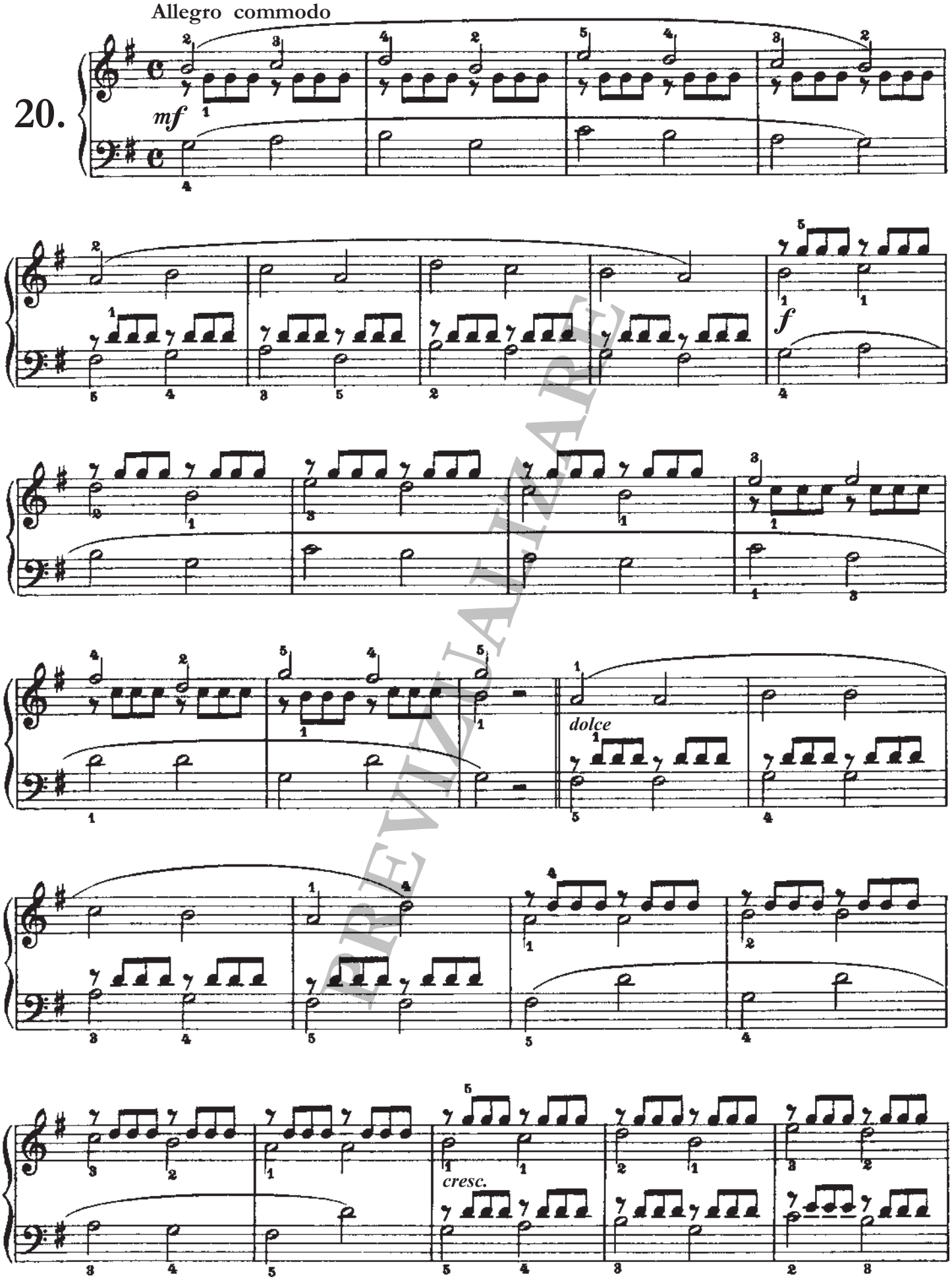

PREVIZUALIZARE

© 2019. GRAFOART